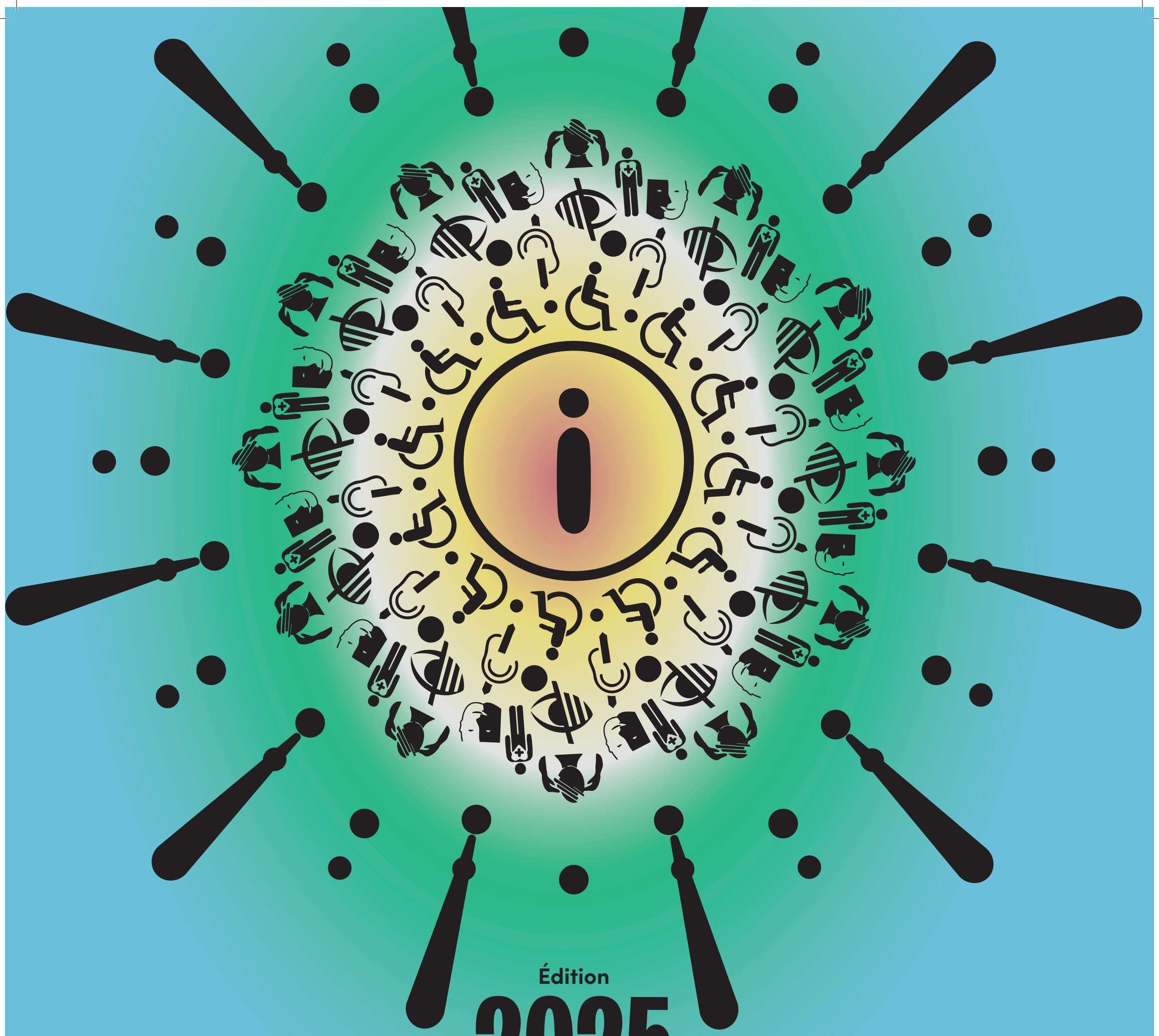

Édition

2025

Formation, Travail, Accueil de jour

Journée d'information

Pour toutes les personnes ayant des besoins spécifiques

Centre National Sportif et Culturel, COQUE

Le **25 avril 2025**, de 10h00 à 18h00

COOPERATIONS ACTEURS SOCIO-CULTURELS · FEDAS LUXEMBOURG · PARKINSON LUXEMBOURG · Autisme Luxembourg · adem · Lëlljer Gaart · Madame WITZIEG RESTAURANT · Op der Schock · APEMH · LE GOUVERNEMENT DU GRAND-DUCHÉ DE LUXEMBOURG Ministère du Travail

Info-Handicap Luxembourg · elisabeth handicap · FONDATION KRAIZBIERG · Fondation Autisme Luxembourg Sous le Haut Patronage de Son Altesse Royale la Grande-Duchesse · LigueHMC · Erliefnis Baggerweier a.s.b.l. · Groupe Tricentenaire La FORCE du NOUS ! · BIESCHBECHER ATELIER FONDATION LËTZEBUERGER BLANNEVEREENEGUNG · DEPUIS 2010 · SINCE 2010 · MATHËLLEF · SAUT 2010 · LE GOUVERNEMENT DU GRAND-DUCHÉ DE LUXEMBOURG Ministère de la Famille, des Solidarités, du Vivre ensemble et de l'Accueil